

FixUnits

Version 01

Postenmontage

- mit Vorteil an Stangen oder Pfosten befestigt
z.B. Wegweiser, Strassenlaternen etc.
- geklebt an glatten Wänden, Scheiben, Blechen etc.
Haftung unbedingt überprüfen, saubere Oberflächen
- direkt geschraubt (mit oder ohne Montageplatte)
aufwändig, guter Halt, keine Senkschrauben verwenden



FixUnit Wall



FixUnit Pole

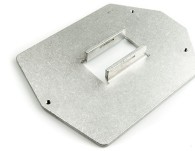

Montageplatten



Zustimmung des Eigentümers auf jeden Fall einholen!

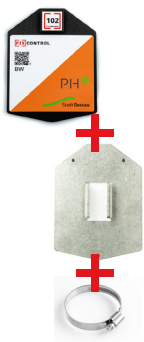

Laterne, Signalisationstafel



Holzpfehl eingeschlagen



Abflussrohr



Zaunpfahl



direkt geschraubt



direkt geklebt



geschraubt mit Aluplatte

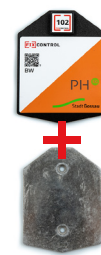

mit Erdschraube



kann auch direkt an einen Pfehl montiert werden



Postenstandorte

Ein optimaler Postenstandort ist dann gegeben, wenn der Posten...

- keine Beschädigungen durch die Montage hervorruft
(z.B. verletzte Bäume, gesprungene Zaunpfähle etc.)
- flächig montiert werden kann
weniger Vandalismus
- attraktiv ist
«unheimlicher» Hinterhof, Landschaft, Sehenswürdigkeit
- ungefährlich und eindeutig ist

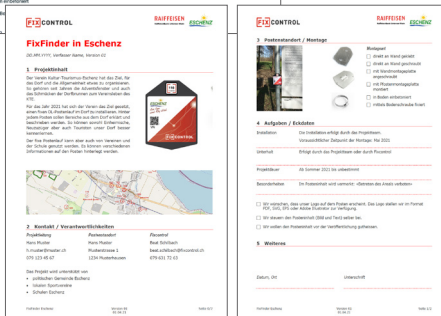
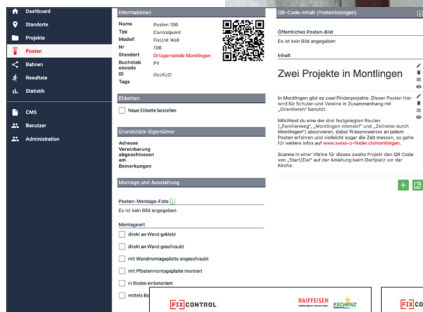
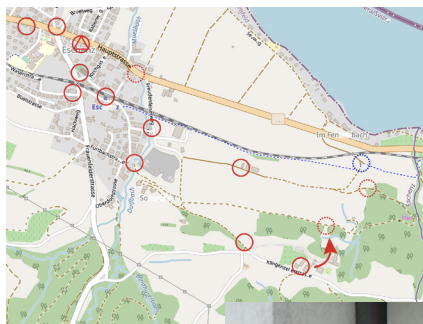
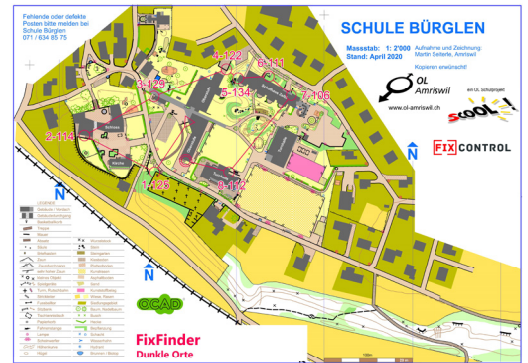

Vorgehen

Zuhause...

- auf der Karte mögliche Standorte identifizieren und grobes Bahnkonzept entwerfen
Google Maps, Swisssmap, OpenStreetmap

Im Gelände ...

- die Po-Standorte rekognoszieren
Stimmt aktuelle Situation mit Konzept überein?
- mit Klebeband einen Posten provisorisch montieren und fotografieren
Daten aufnehmen: Position auf der Karte, Befestigungsart, Stangendurchmesser etc.

Zuhause...

- Infos in MyFixcontrol eintragen / Liste nachführen
Foto hochladen, bekannte Angaben eintragen
- Liste mit allen Standorten erzeugen
PDF direkt aus MyFixcontrol exportieren
- Bewilligungen einholen bei Verantwortlichen / Besitzern / Eigentümern
mit obiger Liste, dem Postennetz / Karte, dem Hilfsblatt
- Posten montieren und erneut fotografieren
Informationen in MyFixcontrol eintragen / aktualisieren
- Bahnen entwerfen und prüfen
MyFixcontrol nutzen, Kontrolle u.a. in der FixFinder App

Idealerweise möglichst für alle Standorte «in Globo» die Bewilligung beantragen.